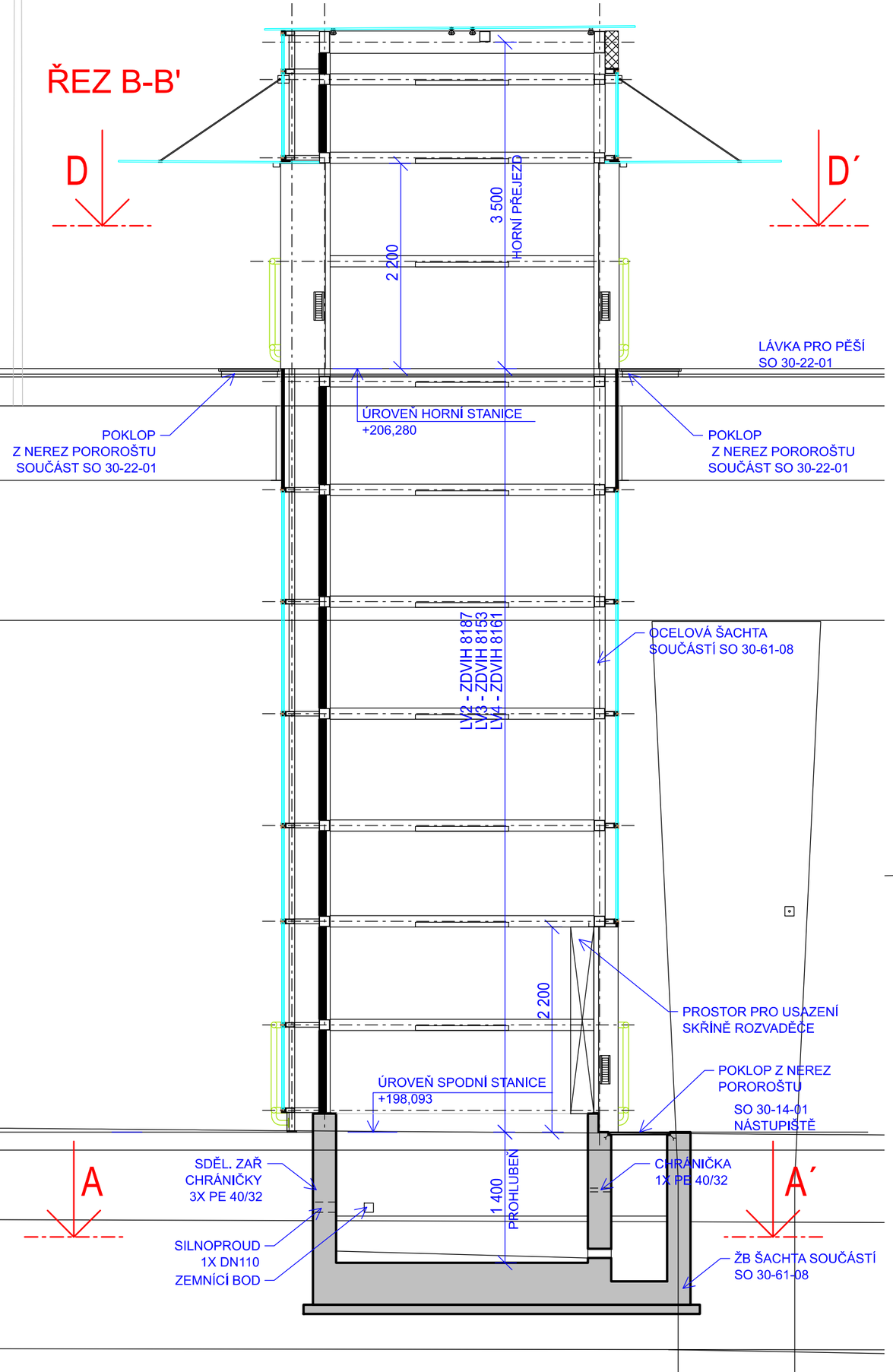

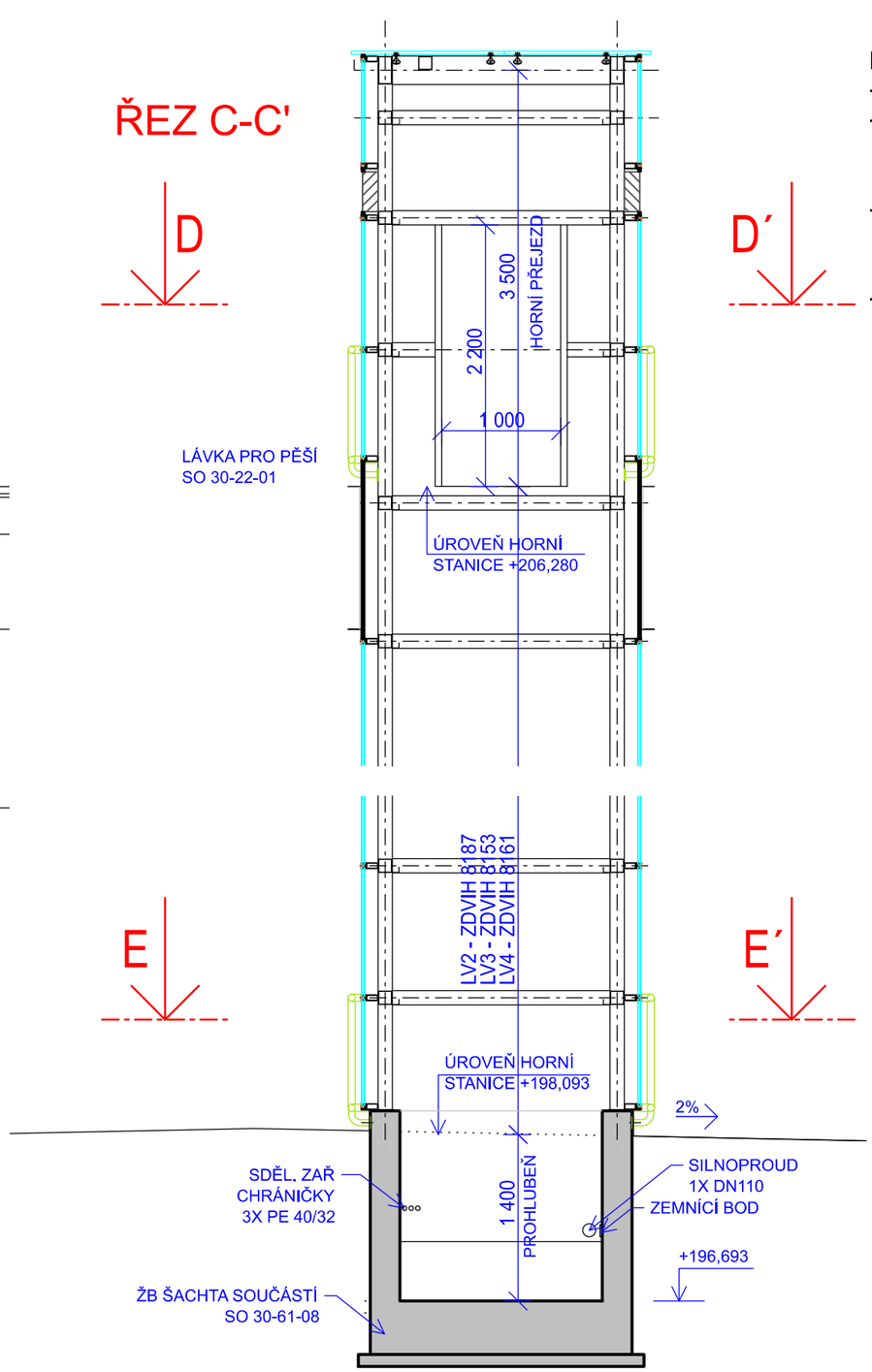

POZNÁMKA:

- MATERIÁL S235
- ODVĚTRÁNÍ ŠACHTY POMOCÍ VÝDECHOVÝCH ŽALUZIÍ V HLAVĚ ŠACHTY
- KAŽDÝ VSTUP DO ŠACHTY Z NÁSTUPIŠTĚ OPATŘEN KOMUNIKAČNÍM INTERKOMEM
- STAVBA V RÁMCI STAVEBNÍ PŘIPRAVENOSTI PROVEDE VÝTAHOVOU ŠACHTU, PROHLUBEŇ, HLAVU ŠACHTY, OTVORY PRO ŠACHTOVÉ DVEŘE, NOSNÉ PRVKY PRO UPEVNĚNÍ VÝTAHOVÉHO STROJE A MONTÁŽNÍ ZÁVĚSY, DLE PODKLADŮ, PŘEDANÝCH DODAVATELEM VÝTAHU

ZDVIHY VÝTAHŮ			
Šachta	Nástupiště	Lávka	Výška
LV2	198,093	206,280	8,187
LV3	198,127	206,280	8,153
LV4	198,119	206,280	8,161

Revize:	Datum:	Popis:	Kontroloval:
000	3.8.2021	Definitivní odevzdání dokumentace DUSP	Ing. Ondřej Kafka

Název části:	Osobní výtahy, eskalátory		Označení části: **S631700316**
Název objektu:	**PS 30-04-17 LÁVKA V ŽST SMÍCHOV, OSOBNÍ VÝTAHY NA NÁSTUPIŠTĚ**		Číslo objektu / komplexu: **PS 30-04-17**
Název přílohy: Název dílčí části přílohy:	Řez B-B´; C-C´ -		Číslo přílohy: **1.005**
Odpovědný projektant: Marek Vacek	Zpracovatel přílohy: Marek Vacek	Měřítko: 1:50 Formáty: 2xA4	Stupeň dokumentace: DUSP
Kraj: Hlavní město Praha	Katastrální území: Smíchov	TUDU: viz textová část	Smluvní datum zpracování: 08/2021

S-kód:	Stupeň dokumentace:	Část:	Objekt:	Podobjekt:	Příloha:	Revize:
S631700316	DUSP	D141	PS306017	00	1 005	000

DOKUMENT LZE UŽÍVAT POUZE VE SMYSLU PŘÍSLUŠNÉ SMLOUVY O DÍLO. ŽÁDNÁ JEHO ČÁST NEMŮŽE BÝT DLE ZÁKONA č.121/2000 Sb. KOPÍROVÁNA NEBO JINÝM ZPŮSOBEM ROZŠIŘOVÁNA BEZ SOUHLASU SUDOP PRAHA a.s.